



# Téléchargement et installation des logiciels Distech Controls

| Product(s)      | Dernière modification |
|-----------------|-----------------------|
| Software Center | 03/03/2025            |

## Séries/Révision

Toutes

## Introduction

Cette procédure vous indique comment installer les logiciels Distech Controls depuis Software Center.

Software Center est une application permettant l'installation et la mise à jour des applications Distech Controls (logiciels, plug-ins, Wizards). Une fois installée, celle-ci vérifie la version des fichiers installés et propose des mises à jour disponibles au téléchargement.

Utiliser Software Center est recommandé pour obtenir les dernières mises à jour disponibles avant tout nouveau projet.

L'installation des logiciels est obligatoire avant toute session de formation.

## Information

Le volume total de téléchargement équivaut à plusieurs centaines de mégaoctets. Assurez-vous de disposer d'une connexion internet haute vitesse et de suffisamment de temps pour finaliser les téléchargements.

**Les logiciels Distech Controls fonctionnent uniquement sous Windows (10 ou plus récent)**

**Merci de vérifier et contrôler que l'ensemble des items nécessaires à votre projet ou à la formation sont correctement installés sur votre ordinateur.**

|   |   |    |
|---|---|----|
| 1.  | Créer un compte client sur le site web Distech-Controls.....            | 3  |
| 2.  | Liste des composants à télécharger .....                                | 7  |
| Les logiciels que vous aurez à télécharger dépendront de la formation à laquelle vous êtes inscrit :... 7 |   |    |
| 3.  | Démarrer Software Center .....  | 9  |
| 4.  | Téléchargement du logiciel EC-Net .....                                 | 10 |
| ➤   | Redémarrer la machine et demander une licence .....                     | 12 |
| ➤   | Vérifier vos droits d'administrateur .....                              | 13 |
| 5.  | Téléchargement du Support Package (EC-Net uniquement) .....             | 15 |
| 6.  | Téléchargement du logiciel EC- <i>gfx</i> Program et autres items ..... | 17 |
| 7.  | Téléchargement de Productivity Enhancing Tools .....                    | 19 |
| 8.  | Téléchargement des autres firmware et mises à jour.....                 | 20 |
| 9.  | Applications Mobiles.....   | 20 |

# 1. Créer un compte client sur le site web Distech-Controls

Aller sur le site internet Distech Controls <https://www.distech-controls.com/fr-fr>

Sélectionner votre langage par le bouton localisé en haut à droite.

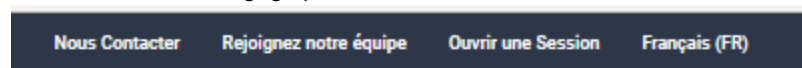

FORMATION

Chercher



Sélectionner la langue « Europe/Français »

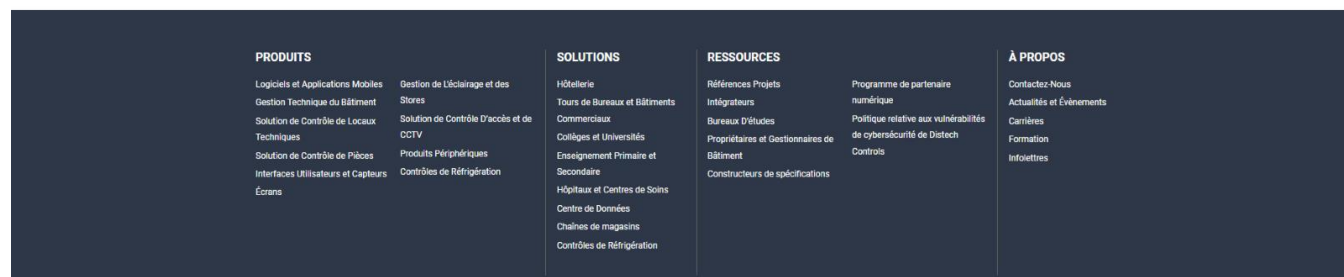
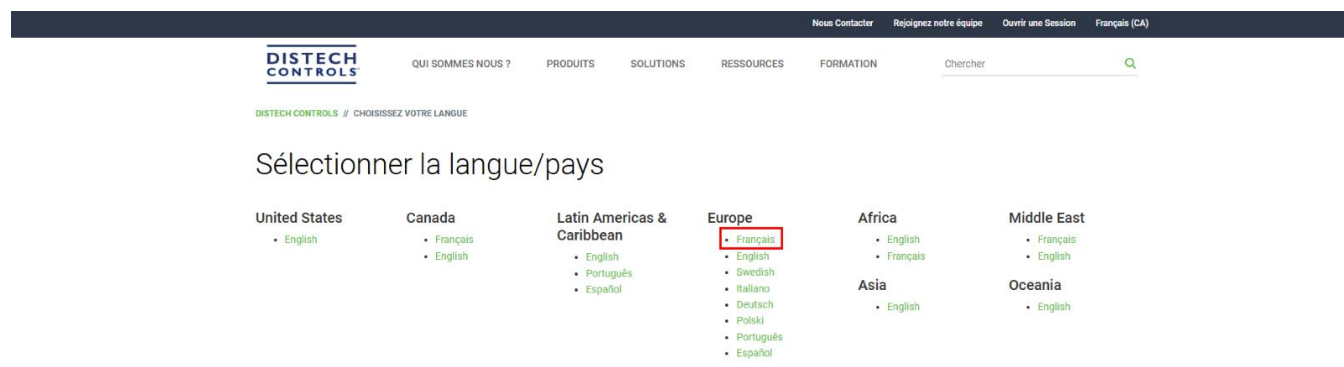

Pour accéder au téléchargement de Software Center, cliquer sur Ouvrir une session.

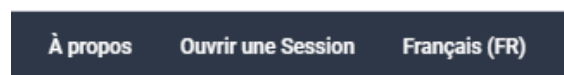

Vous accéderez à la page web

<https://www.distech-controls.com/login>

Cliquez ensuite sur "Créer un compte" au centre de la page

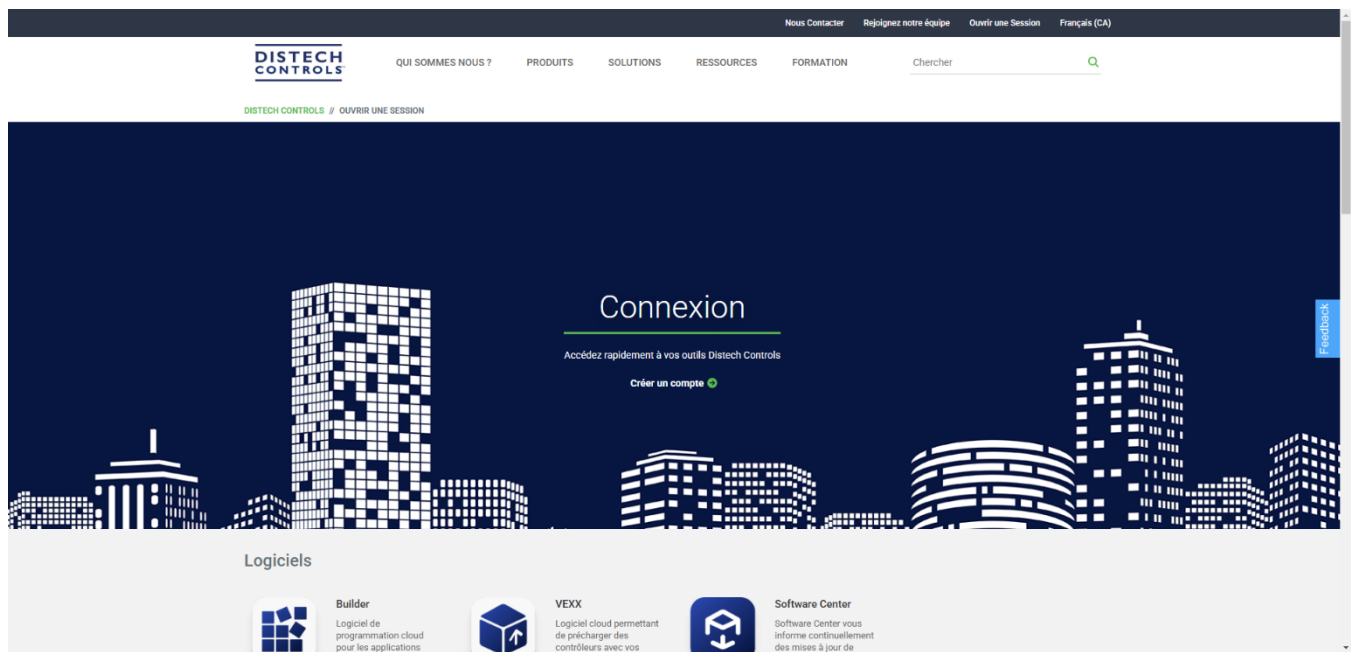

Il est obligatoire d'utiliser votre email professionnel pour ce compte.

L'option Créer un compte est localisée en bas de page.

Une fois le compte créé, connectez-vous.



Une fois le compte créé, connectez-vous.

Software Center est disponible ici. Cliquez et téléchargez-le.

Créer un compte

Logiciels



**Builder**  
Logiciel de programmation cloud pour les applications multi-métiers.  
[Accédez](#)



**VEXX**  
Logiciel cloud permettant de précharger des contrôleurs avec vos codes personnalisés.  
[Accédez](#)



**Software Center**  
Software Center vous informe continuellement des mises à jour de logiciels ou de firmware.  
[Téléchargez](#)

Feedback

Logiciels Atrius



**Applications d'Atrius®**  
Suite d'applications cloud pour la géolocalisation, le suivi des actifs, la surveillance énergétique et la génération de rapports sur la durabilité.  
[Atrius Energy & Atrius Sustainability](#)



**Atrius Facilities**  
Logiciel de gestion des bâtiments basé sur le cloud qui unifie les systèmes d'installation et de maintenance des accès.  
[Atrius Facilities](#)



Software Center

Filter

TABLE OF CONTENTS

Expand Collapse

Software Center

HOME > SOFTWARE CENTER > SOFTWARE CENTER

Software Center

Last Updated Sep 01, 2022 3 minutes read

The Distech Controls Software Center is an intelligent desktop application that provides a simple and efficient method of downloading, installing and updating all Distech Controls software applications and firmware files. Once installed, the Software Center runs as a background service on your PC and will automatically verify the state of installed files and notify you when updated versions are available.

[Download Software Center](#)

Important Notes

1. The new Distech Controls Software Center replaces Smartinstaller. During the Software Center installation process, you are prompted to uninstall Smartinstaller if it is detected on your PC. It is recommended to uninstall Smartinstaller and continue using Software Center.
2. Software Center is supported on Windows 8.1 and Windows 10.

Software Update Notifications

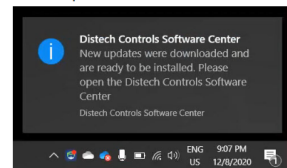

Software Center runs as a background process on your PC and resides in the Windows system tray. Software Center is aware of all Distech Controls software installed and firmware files saved on your PC. When an update is published by Distech Controls to one of these installed software or saved firmware products, a notification appears and is held in the Windows Action Center. Clicking the notification opens the Software Center where you can download and install the update.

Download and Installed Locations

| File Name                  | Information | Local Version | Latest Version | File Size | File Details |
|----------------------------|-------------|---------------|----------------|-----------|--------------|
| HORIZON-C - Firmware Files |             |               |                |           |              |

Sélectionner « Télécharger Software Center »

L'application Software Center va être téléchargée et un raccourci va être installé sur votre bureau.

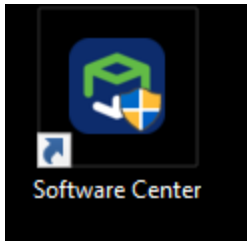

Software Center est une application qui propose une méthode simple et efficace pour toute installation et mise à jour logicielles liées aux produits de Distech Controls. Il est impératif de vérifier les versions disponibles avant chaque nouveau projet.

## 2. Liste des composants à télécharger

**Les logiciels que vous aurez à télécharger dépendront de la formation à laquelle vous êtes inscrit :**

- Pour une formation ECY/EC-*gfx*Program, il n'est **pas** nécessaire d'installer les logiciels EC-Net.
- Pour une formation EC-Net 4, il sera nécessaire d'installer **à la fois** les logiciels EC-*gfx*Program et les logiciels EC-Net.
- Pour une formation Space Dynamix, il sera nécessaire d'installer **à la fois** les logiciels EC-*gfx*Program et les logiciels EC-Net puis les modules SpaceDynamix

| Formation   | Item à installer (obligatoire)   | Licence  |
|---|--|--|
| Contrôleurs Elypse Facilities & EC- <i>gfx</i> Program<br>TR-3001 | <ul style="list-style-type: none"> <li>➤ Distech Controls EC-<i>gfx</i> Program</li> <li>➤ Distech Controls XpressNetwork Utility</li> <li>➤ Productivity Enhancing Tools (<i>Décocher les items "dc" et « commissioning » si EC-Net n'est pas installé sur la machine</i>)</li> <li>➤ Distech Controls Eclypse ECY-S1000, 303, 4x0, 6x0, VAV, PTU Bundle</li> </ul> <p>Applications Mobiles : depuis App store ou Google Play</p> <ul style="list-style-type: none"> <li>➤ MyDCCControl / eclypse mobile</li> <li>➤ xpressNetworkCompanion Disponible sur l'App Store et pour Android, le lien suivant pour télécharger l'APK : <a href="https://www.distech-controls.com/products/detail/947811/distech-controls/application-mobile-xpressnetwork-companion">https://www.distech-controls.com/products/detail/947811/distech-controls/application-mobile-xpressnetwork-companion</a></li> <li>➤ Personify</li> </ul> | Aucune   |
| EC-Net 4<br>BACnet IP superviseur<br>TR-4101<br>(licence requise) | <p>Tous les éléments précédents additionnés de :</p> <ul style="list-style-type: none"> <li>➤ EC-Net 4 (Prendre la dernière version disponible)</li> <li>➤ Distech Controls EC-Net support Pack</li> <li>➤ Distech Controls EC-Net BACnet AWS OWS Support Pack</li> <li>➤ Distech Controls EC-<i>gfx</i>Program</li> <li>➤ Distech Controls Productivity Enhancing Tools</li> </ul>  | <p>Envoyer HostID Win-xxxx-... à <a href="mailto:salesadmin@distech-controls.com">salesadmin@distech-controls.com</a> avec pour objet "Demande de Licence EC-Net formation"</p>                  |
| Space Dynamix<br>TR-4103<br>(licence requise)                     | <p>Tous les éléments précédents additionnés de :</p> <ul style="list-style-type: none"> <li>➤ Distech Controls Space Dynamix</li> </ul>  | <p>Envoyer Host ID Win-xxxx-... et SDYNAMIX-xxxx-... à <a href="mailto:salesadmin@distech-controls.com">salesadmin@distech-controls.com</a> avec pour objet "Licence SpaceDynamix Formation"</p> |
| ENVYSION<br>TR-6611   | <ul style="list-style-type: none"> <li>➤ Distech Controls dcLibrary</li> <li>➤ Distech Controls ECLYPSE Designer</li> </ul> <p>Si nécessaire (non inclus dans le prix de la formation) :<br/>Distech Controls EC-Net Designer</p>  | <p>Aucune<br/>Aucune<br/>Aucune</p> <p>License requise :<br/>envoyer HostID Win-xxxx-... à</p>   |

**Attention** : la licence *Space Dynamix* est une option additionnelle à la licence demo classique. **N'oubliez pas d'en faire la demande explicite.**

**Nota Bene** : l'installation du logiciel EC-Net se fait obligatoirement en trois étapes selon les dépendances entre items.

1. EC-Net
2. EC-*gfx*Program & Support package
3. Productivity enhancing tools et autres items

Les logiciels sont répartis entre différents onglets :

#### Onglet EC-Net Platform

- EC-Net 4 (Prendre la dernière version disponible) (*EC-Net seulement*)
- Distech Controls EC-Net support Pack (*EC-Net seulement*)
- Distech Controls EC-Net BACnet AWS OWS Support Pack (*EC-Net seulement*)
- Productivity Enhancing Tools
- Distech Controls Space Dynamix (*Space Dynamix seulement*)
- Distech Controls EC-Net Designer

#### Onglet EC-*gfx*Program

- **Distech Controls EC-*gfx*Program**
- Distech Controls XPress*gfx* Points (*Excel 2010 minimum*) (*Gen 1*)

#### Onglet ECLYPSE Platform

- **Distech Controls XpressNetwork Utility**
- Distech Controls ECY Server (*Gen 1*)
- Distech Controls Eclipse ECY-S1000, 303, 4x0, 6x0, VAV, PTU Bundle
- Distech Controls Central Plant Experience Box

#### Onglet Eclipse Designer

- Distech Controls dcLibrary
- Distech Controls Eclipse Designer



### 3. Démarrer Software Center

Certains téléchargements ne peuvent s'effectuer simultanément pour des raisons d'ordre d'installation.

Tous les éléments téléchargés sont enregistrés dans le répertoire :

C:\Users\Name\AppData\Local\Distech\Distech Controls Software Center (et peuvent être copiés pour une installation ultérieure)

Le répertoire de destination est directement accessible via File/Open Download Location

| File Name                                   | Information   | Local Version | Latest Version                             | File Size | File Details                |
|---|---------------|---------------|--|-----------|-----------------------------|
| Distech Controls XpressNetwork Utility      | Up to date    | 1.16.24320    | 1.16.24320                                 | 16,5 MB   | <a href="#">View readme</a> |
| Distech Controls ENVYSION TechStudio        | Not installed |               | 1.1.24110                                  | 48,6 MB   |                             |
| EC-Net 4 Pro and Supervisor 4.14            | Not installed |               | <a href="#">4.14.0.162, see what's new</a> | 1,4 GB    | <a href="#">View readme</a> |
| EC-Net 4 Pro and Supervisor 4.10            | Not installed |               | 4.10.8.22                                  | 1,6 GB    | <a href="#">View readme</a> |
| Distech Controls SOLSTYCE Configuration     | Not installed |               | 1.2.13                                     | 14,6 MB   | <a href="#">View readme</a> |
| Distech Controls EC-gfxProgram              | Up to date    | 7.4.24320     | 7.4.24320                                  | 37,6 MB   | <a href="#">View readme</a> |
| Distech Controls Xpressgfx Points           | Up to date    | 2.7.21166     | 2.7.21166                                  | 58,3 MB   | <a href="#">View readme</a> |
| Distech Controls Builder Visio Add-In       | Not installed |               | 1.0.24276                                  | 2,7 MB    | <a href="#">View readme</a> |
| Distech Controls UL-864 UUKL EC-gfxProgram  | N/A           | N/A           | 6.4.19163                                  | 35,9 MB   |                             |
| UL-864 UUKL EC-Net 4 Pro and Supervisor 4.7 | N/A           | N/A           | 4.7.110.32                                 | 1,4 GB    |                             |
| Distech Controls UL-864 UUKL Applications   | N/A           | N/A           | 2.0.19198                                  | 3,1 MB    |                             |
| EC-Net 4 Pro and Supervisor 4.13            | Not installed |               | <a href="#">4.13.3.49, see what's new</a>  | 1,9 GB    | <a href="#">View readme</a> |
| EC-Net 4 Pro and Supervisor 4.13            | Not installed |               | 4.13.2.18                                  | 1,9 GB    | <a href="#">View readme</a> |
| EC-Net 4 Pro and Supervisor 4.13            | Not installed |               | 4.13.0.186                                 | 1,9 GB    | <a href="#">View readme</a> |
| EC-Net 4 Pro and Supervisor 4.12            | Not installed |               | 4.12.1.16                                  | 1,6 GB    | <a href="#">View readme</a> |
| EC-Net 4 Pro and Supervisor 4.11            | Not installed |               | <a href="#">4.11.0.142, see what's new</a> | 1,5 GB    | <a href="#">View readme</a> |
| EC-Net 4 Pro and Supervisor 4.9             | Not installed |               | 4.9.1.30                                   | 1,5 GB    | <a href="#">View readme</a> |
| EC-Net 4 Pro and Supervisor 4.8             | Not installed |               | 4.8.0.110                                  | 1,8 GB    | <a href="#">View readme</a> |
| EC-Net 4 Pro and Supervisor 4.7             | Not installed |               | 4.7.110.32                                 | 1,4 GB    | <a href="#">View readme</a> |
| EC-Net 4 Pro and Supervisor 4.6             | Not installed |               | 4.6.96.28                                  | 1,1 GB    | <a href="#">View readme</a> |
| EC-Net 4 Pro and Supervisor 4.4             | Not installed |               | 4.4.94.14                                  | 1,6 GB    | <a href="#">View readme</a> |
| EC-Net AX Pro and Supervisor 3.8            | Not installed |               | 3.8.504                                    | 829,3 MB  | <a href="#">View readme</a> |
| EC-Net AX Security Pro and Supervisor       | Not installed |               | 2.3.303                                    | 976,4 MB  | <a href="#">View readme</a> |
| EC-Net AX EnerVue                           | Not installed |               | 2.4.19094                                  | 109,4 MB  |                             |

| Nom   | Modifié le       | Type                |
|---|------------------|---------------------|
| Distech Controls Allure UNITOUCH                    | 28/11/2024 09:27 | Dossier de fichiers |
| Distech Controls dclibrary                          | 16/12/2024 15:21 | Dossier de fichiers |
| Distech Controls EC-gfxProgram                      | 21/11/2024 09:07 | Dossier de fichiers |
| Distech Controls ECLYPSE Building Intelligence E... | 14/10/2024 10:32 | Dossier de fichiers |
| Distech Controls ECLYPSE Building Intelligence E... | 14/10/2024 10:34 | Dossier de fichiers |
| Distech Controls ECLYPSE Designer                   | 14/10/2024 10:37 | Dossier de fichiers |
| Distech Controls ECLYPSE Designer for xpressN...    | 14/10/2024 10:37 | Dossier de fichiers |
| Distech Controls Eclypse ECY-APEX Bundle            | 21/11/2024 09:01 | Dossier de fichiers |
| Distech Controls Eclypse ECY-S1000, 303, 4x0, ...   | 21/11/2024 09:04 | Dossier de fichiers |
| Distech Controls EC-Multi-Sensor-BLE                | 14/10/2024 10:37 | Dossier de fichiers |
| Distech Controls ECx-Light & ECx-Blind              | 14/10/2024 10:42 | Dossier de fichiers |
| Distech Controls ECY Server                         | 14/10/2024 10:37 | Dossier de fichiers |
| Distech Controls ECY-8UI                            | 14/10/2024 10:30 | Dossier de fichiers |
| Distech Controls ECY-IOM PTU                        | 14/10/2024 10:37 | Dossier de fichiers |
| Distech Controls Xpressgfx Points                   | 14/10/2024 10:42 | Dossier de fichiers |
| Distech Controls XpressNetwork Utility              | 21/11/2024 09:01 | Dossier de fichiers |
| Productivity Enhancing Tools                        | 14/10/2024 10:54 | Dossier de fichiers |

## 4. Téléchargement du logiciel EC-Net

Dans la fenêtre suivante, sélectionner l'onglet « EC-Net Platform » puis cocher les éléments suivants :

- EC-Net 4 Pro and Supervisor (Dernière version disponible)

Télécharger et installer le logiciel en cliquant sur « Install/Update » en bas à droite de l'interface.

The screenshot shows the Distech Controls Software Center interface. The 'EC-Net Platform' tab is selected. A table lists various software components with their installation status, local and latest versions, and file sizes. The 'EC-Net 4 Pro and Supervisor 4.14' component is checked and highlighted in blue.

| File Name  | Information   | Local Version | Latest Version             | File Size | File Details                |
|--|---------------|---------------|----------------------------|-----------|-----------------------------|
| <input checked="" type="checkbox"/> EC-Net 4 Pro and Supervisor 4.14         | Not installed |               | 4.14.0.162, see what's new | 1,4 GB    | <a href="#">View readme</a> |
| <input type="checkbox"/> EC-Net 4 Pro and Supervisor 4.10                    | Not installed |               | 4.10.8.22                  | 1,6 GB    | <a href="#">View readme</a> |
| <b>EC-Net Support Pack</b>   |               |               |                            |           |                             |
| <input type="checkbox"/> Distech Controls EC-Net Support Pack                | Not installed |               | 4.13.24233                 | 9,6 MB    | <a href="#">View readme</a> |
| <input type="checkbox"/> Distech Controls EC-Net BACnet AWS OWS Support Pack | Not installed |               | 4.12.22297                 | 734,6 kB  | <a href="#">View readme</a> |
| <b>EC-Net Designer</b>   |               |               |                            |           |                             |
| <input type="checkbox"/> Distech Controls EC-Net Designer                    | Not installed |               | 5.0.24191                  | 160,4 MB  | <a href="#">View readme</a> |
| <b>EC-Net ECLYPSE Driver</b>   |               |               |                            |           |                             |
| <input type="checkbox"/> Distech Controls ECLYPSE Driver                     | Not installed |               | 1.1.24046                  | 10,0 MB   | <a href="#">View readme</a> |
| <b>Productivity Enhancing Tools</b>  |               |               |                            |           |                             |
| <input type="checkbox"/> Productivity Enhancing Tools                        | Up to date    | 3.11.24185    | 3.11.24185                 | 140,9 MB  | <a href="#">View readme</a> |
| <b>Space Dynamix</b>   |               |               |                            |           |                             |
| <input type="checkbox"/> Distech Controls Space Dynamix                      | Not installed |               | 1.5.24163                  | 9,5 MB    | <a href="#">View readme</a> |
| <b>Atrius Building Insights Niagara Connector</b>                            |               |               |                            |           |                             |
| <input type="checkbox"/> Atrius Building Insights Niagara Connector          | Not installed |               | 1.4.24054                  | 4,8 MB    | <a href="#">View readme</a> |

NB : Les versions précédents sont disponibles sous l'onglet Legacy.

Ensuite cliquer sur « Suivant » et suivre la procédure d'installation.

The first screenshot shows the 'Distech Controls EC-NET 4 Pro and Supervisor Setup' window. It displays a list of files being extracted, such as 'dist/249/snap-hbt-imx-kernel-arm64.dist'. The destination folder is set to 'C:\Users\NZA04\AppData\Local\Temp\RarSFX0'. The installation progress bar is partially filled.

The second screenshot shows the 'EC-Net 4 Installation Program' window. It displays the 'Niagara Home Folder' as 'C:\Niagara\EC-Net4-4.14.0.162'. The space required is 1511232 K and the space available is 401444060 K. A checkbox is checked: 'This instance of EC-Net 4 Pro will be used as an installation tool (920566 K)'. The 'Suivant >' button is highlighted.

Nota Bene :

Si vous installez EC-Net 4 pour la première fois sur un ordinateur, le système vous demande une **Passphrase**. Cette **Passphrase** sera utilisée pour protéger vos futures stations.

**Ne l'oubliez pas !** Et définissez une règle d'équipe pour utiliser la même passphrase afin d'éviter des soucis futurs.

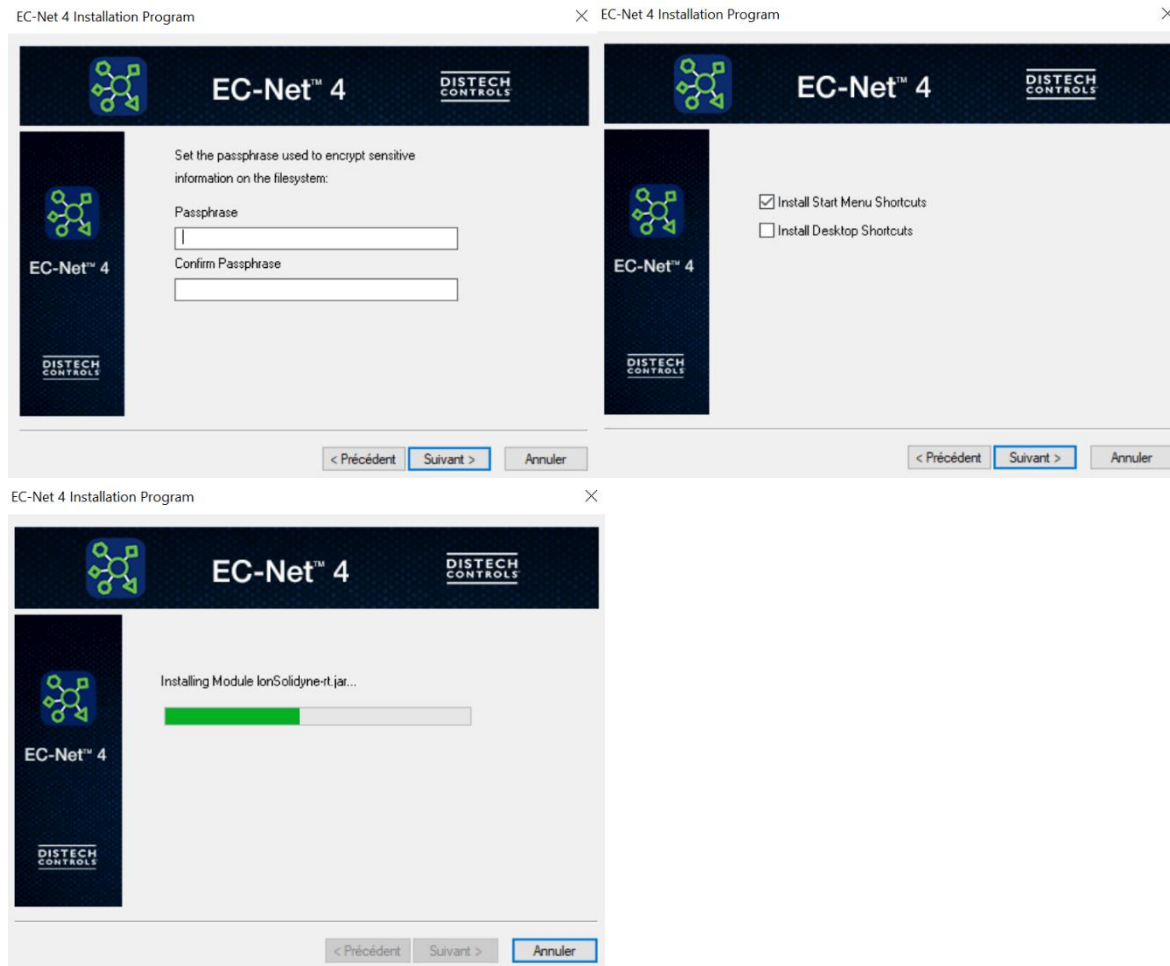

## ➤ Redémarrer la machine et demander une licence

**Note : L'utilisation du logiciel EC-Net est soumise à licence liée à l'environnement Windows. Si l'utilisation d'EC-Net ne figure pas au programme de votre formation, il est inutile de demander une licence**

Une fois l'installation terminée et le PC redémarré :

Démarrer EC-Net 4, celui-ci vérifiera la présence de licence.

Le système affiche un numéro Host-ID : « **Win-XXXX-XXXX-XXXX-XXXX** »

Effectuer la requête d'une licence temporaire « formation » en envoyant le numéro Host id par Email à :

[salesadmin@distech-controls.com](mailto:salesadmin@distech-controls.com)

avec comme objet « Demande de licence EC- Net Formation ».

(Merci d'effectuer un copier/coller de l'Host ID et éviter de faire une capture d'écran).

**Nota Bene : vous devrez joindre le bon de commande relatif à la formation à votre email, sans quoi la licence ne sera pas générée. Si la formation n'a pas fait l'objet d'un bon de commande, il faudra alors établir un bon de commande spécifique à la licence temporaire EC-Net.**

Cette licence "Win" liée à l'environnement de votre PC est une licence Demo intégrateur valable jusqu'au 31 janvier suivant.



Request/Bind License

---

License Details

Host Id\* :

License Key\* :

---

Requester Details

Name\* :

Company\* :

E-mail\* :

Un mail vous sera renvoyé en retour avec une licence attachée en fichier compressé (\*.zip)

Une fois le mail de confirmation reçu, redémarrez EC-Net depuis votre ordinateur.

Si celui-ci est connecté à internet, il téléchargera automatiquement la licence.

Si vous n'avez pas de connexion internet, installer la licence sous C:\Niagara\EC-Net » version » \Security\licences.

## ➤ Vérifier vos droits d'administrateur

Démarrer EC-Net 4 et ouvrir la plateforme de votre ordinateur.

Menu Fichier/Ouvrir/Ouvrir une plate-forme

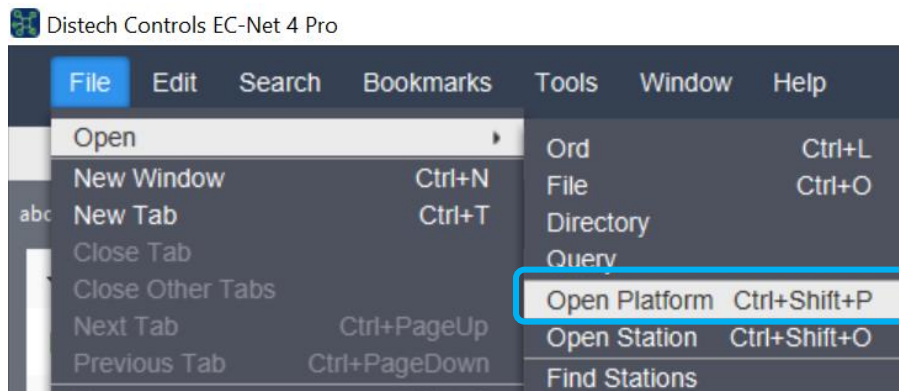

Saisir « localhost » comme Hôte IP et entrer vos noms d'utilisateur et mot de passe.

Ceux-ci sont exactement identiques à ceux de votre **session Windows**.

Il est nécessaire parfois de mettre le nom de domaine tel que défini dans les paramètres de l'utilisateur (Domain\User)

Pour savoir qui est l'utilisateur de la session windows , effectuer une commande windows 'whoami'

### Invite de commandes

```
Microsoft Windows [version 10.0.19045.5198]
(c) Microsoft Corporation. Tous droits réservés.

C:\Users\NZA04>whoami
ll_main\nza04

C:\Users\NZA04>_
```

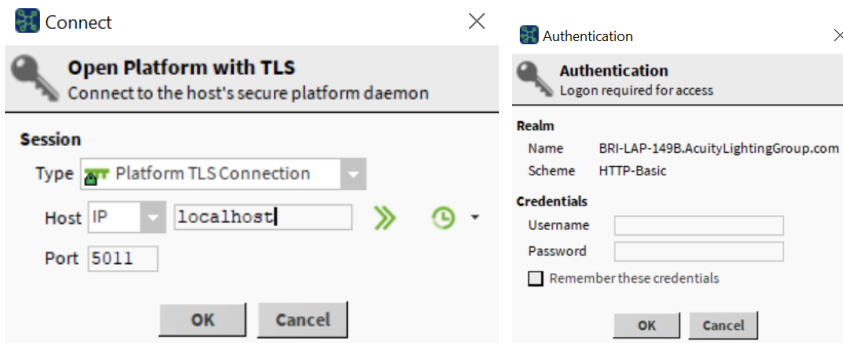

Accepter le certificat si vous utilisez la connexion sécurisée (TLS).

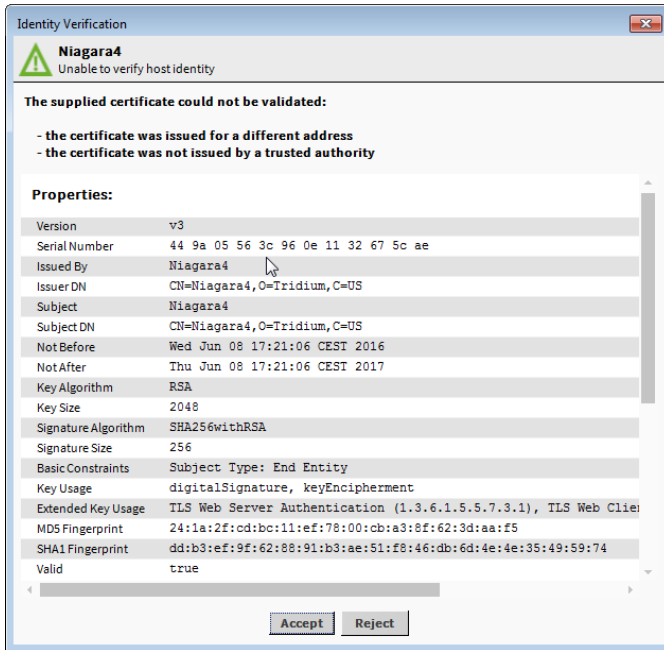

Vous devriez accéder à ce type de vue.

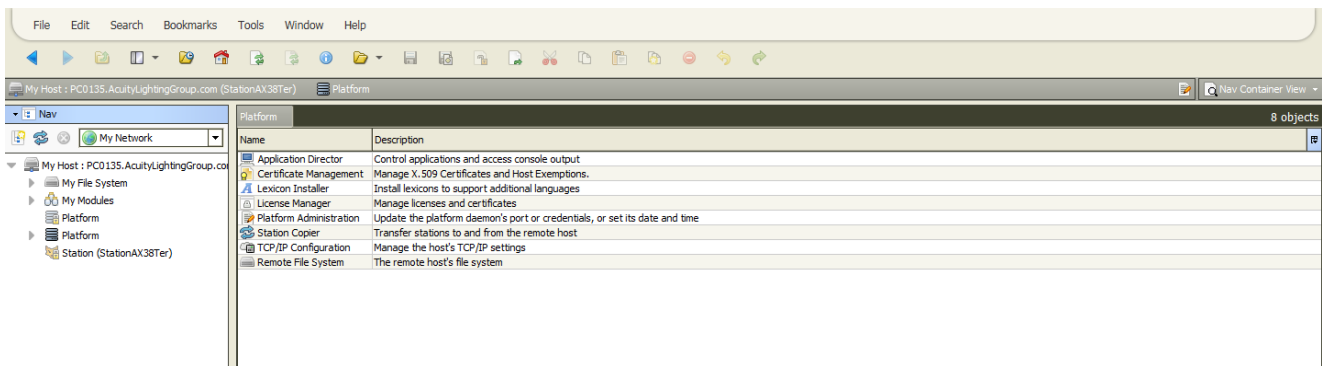

Si vos droits informatiques ne le permettent pas, votre connexion échouera.

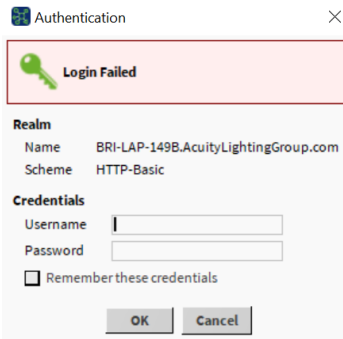

**Vérifier avec votre département informatique, la possibilité d'avoir un compte utilisateur avec des droits administrateur.**

**Nota Bene : Si cela ne fonctionne toujours pas : créer un nouvel utilisateur avec droits administrateur en local.**

Si vous avez des difficultés, n'hésitez pas à regarder ce post présent sur le forum :

[New EC-Net installation : trouble to connect to platform/station : Some check | Distech Controls Forum \(distech-controls.com\)](http://www.distech-controls.com/forum/threads/new-ec-net-installation-trouble-to-connect-to-platform-station-some-check)

**5. Téléchargement du Support Package (EC-Net uniquement)**

Dans la fenêtre suivante, sélectionner l'onglet « EC-Net Platform » puis cocher les éléments suivants :

- Distech Controls EC-Net Support Pack
- Distech Controls EC-Net BACnet AWS OWS Support Pack

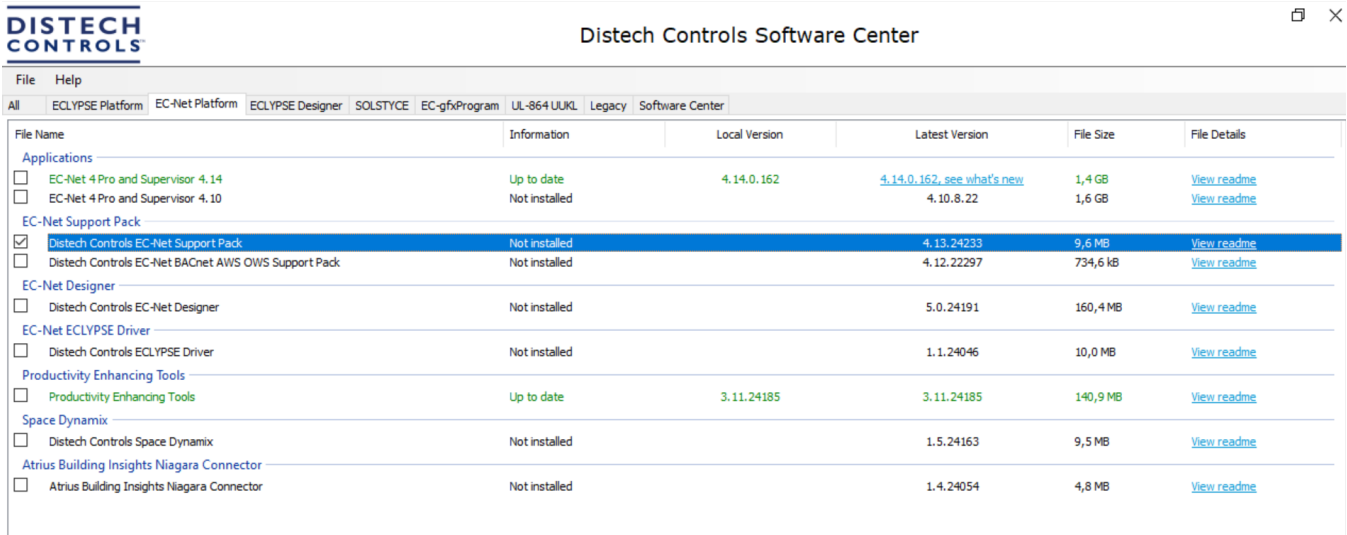

Ces éléments installent des modules additionnels dans l'environnement EC-Net.

Choisir la version EC-Net dans laquelle installer ces modules supplémentaires (usuellement tous).

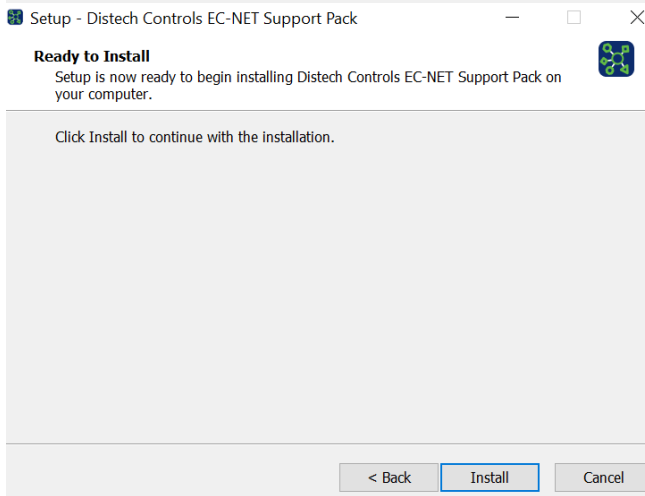
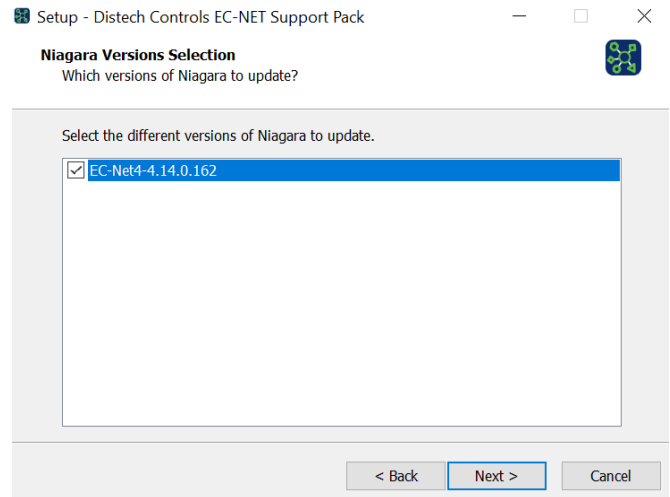
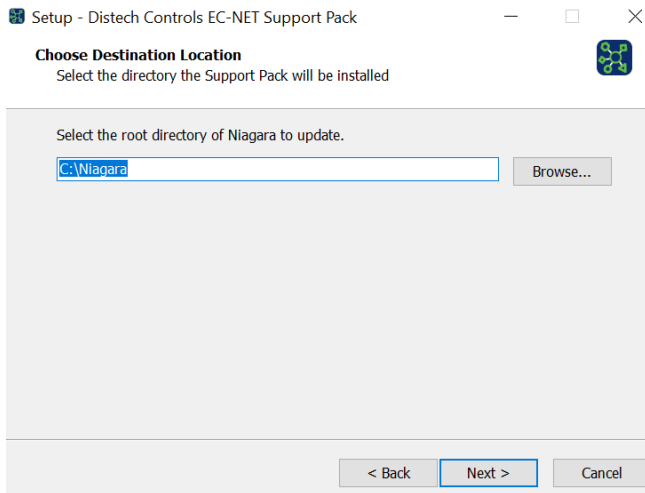

Effectuer l'opération pour les **2** éléments choisis.



## 6. Téléchargement du logiciel EC-gfxProgram et autres items

Démarrer Software Center depuis le raccourci

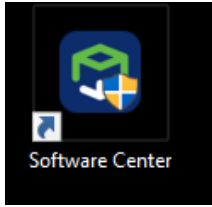

Sélectionner les items suivants :

- Distech Controls EC-gfx Program
- Distech Controls XpressNetwork Utility
- Distech Controls Eclipse ECY-S1000, 303, 4x0, 6x0, VAV, PTU Bundle

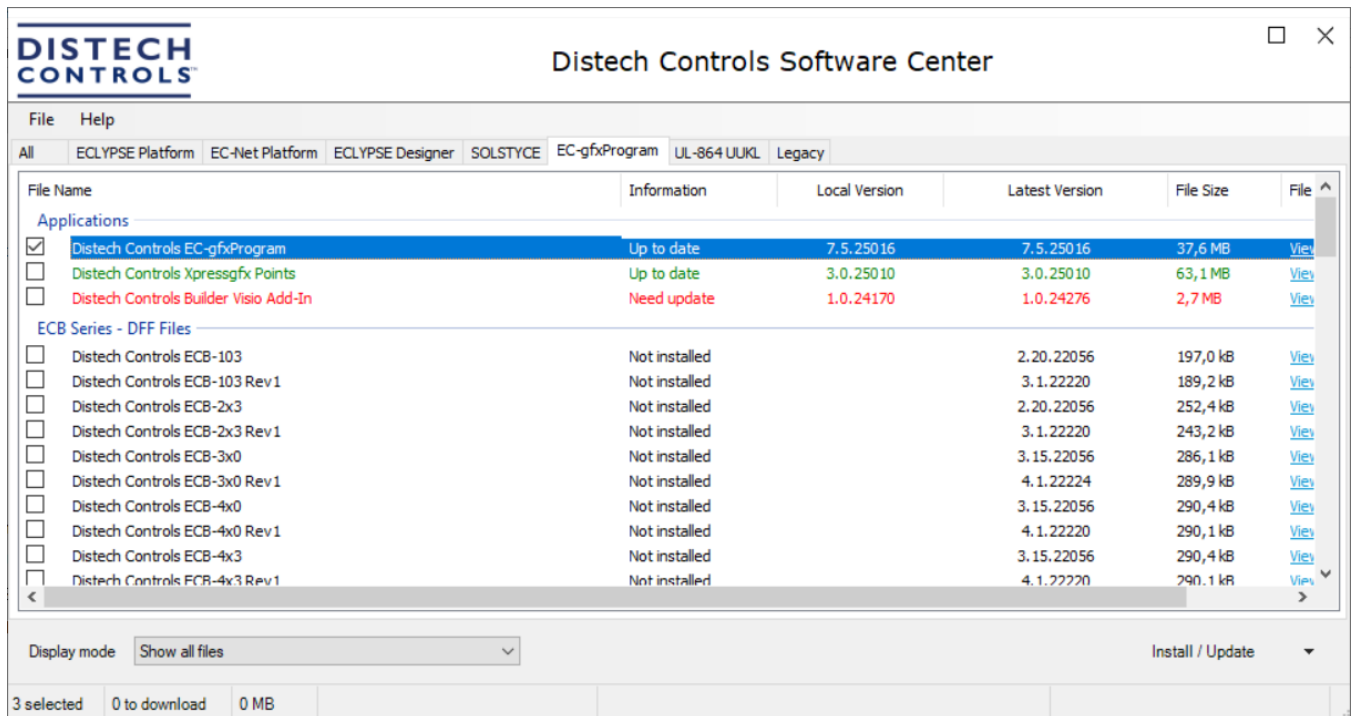
The screenshot shows the 'Distech Controls Software Center' application window. The window title is 'Distech Controls Software Center'. The interface includes a menu bar with 'File' and 'Help', and a tabbed interface with tabs for 'All', 'ECLYPSE Platform', 'EC-Net Platform', 'ECLYPSE Designer', 'SOLSTYCE', 'EC-gfxProgram', 'UL-864 UUKL', and 'Legacy'. The 'EC-gfxProgram' tab is active. Below the tabs is a table with columns: 'File Name', 'Information', 'Local Version', 'Latest Version', 'File Size', and 'File'. The table is divided into sections: 'Applications' and 'ECB Series - DFF Files'. In the 'Applications' section, three items are listed: 'Distech Controls EC-gfxProgram' (checked, Up to date, 7.5.25016, 7.5.25016, 37,6 MB), 'Distech Controls Xpressgfx Points' (unchecked, Up to date, 3.0.25010, 3.0.25010, 63,1 MB), and 'Distech Controls Builder Visio Add-In' (unchecked, Need update, 1.0.24170, 1.0.24276, 2,7 MB). In the 'ECB Series - DFF Files' section, several items are listed, all with 'Not installed' status and various version numbers and file sizes. At the bottom of the window, there is a 'Display mode' dropdown set to 'Show all files' and an 'Install / Update' button. A status bar at the very bottom shows '3 selected', '0 to download', and '0 MB'.

**DISTECH CONTROLS** Distech Controls Software Center

File Help

All ECLYPSE Platform EC-Net Platform ECLYPSE Designer SOLSTYCE EC-gfxProgram UL-864 UUKL Legacy

| File Name  | Information   | Local Version | Latest Version | File Size | File                 |
|--|---------------|---------------|----------------|-----------|----------------------|
| <b>Applications</b>  |               |               |                |           |                      |
| <input checked="" type="checkbox"/> Distech Controls XpressNetwork Utility   | Up to date    | 1.17.25016    | 1.17.25016     | 16,5 MB   | <a href="#">View</a> |
| <input type="checkbox"/> Distech Controls ENVYISION TechStudio   | Not installed |               | 1.1.24110      | 48,6 MB   |                      |
| <b>Eclipse Facilities (formerly ECLYPSE Building Intelligence) - Additional Packages</b>                               |               |               |                |           |                      |
| <input type="checkbox"/> Distech Controls Edypse Containerization Package (ECY-APEX only)                              | Up to date    | 2.5.5.24354   | 2.5.5.24354    | 71,5 MB   | <a href="#">View</a> |
| <b>Eclipse Facilities (formerly ECLYPSE Building Intelligence) - Common Packages</b>                                   |               |               |                |           |                      |
| <input type="checkbox"/> Distech Controls Edypse BACnet Package  | Not installed |               | 2.5.5.25027    | 3,5 MB    | <a href="#">View</a> |
| <input type="checkbox"/> Distech Controls Edypse Modbus Package  | Not installed |               | 2.5.5.24354    | 308,4 kB  | <a href="#">View</a> |
| <input type="checkbox"/> Distech Controls Edypse Mbus Package  | Not installed |               | 2.5.5.25020    | 7,8 MB    | <a href="#">View</a> |
| <input type="checkbox"/> Distech Controls Edypse Subnet Package  | Not installed |               | 2.5.5.25023    | 5,5 MB    | <a href="#">View</a> |
| <input type="checkbox"/> Distech Controls Edypse UI Package  | Not installed |               | 2.5.5.25027    | 25,3 MB   | <a href="#">View</a> |
| <input type="checkbox"/> Distech Controls Edypse UI Widgets Package  | Not installed |               | 2.5.5.25016    | 3,5 MB    | <a href="#">View</a> |
| <input type="checkbox"/> Distech Controls Edypse Weather Package   | Not installed |               | 2.5.5.24354    | 138,7 kB  | <a href="#">View</a> |
| <input type="checkbox"/> Distech Controls Edypse IoT Package   | Not installed |               | 2.5.5.24354    | 11,1 MB   | <a href="#">View</a> |
| <input type="checkbox"/> Distech Controls Edypse Extension I/O Package   | Not installed |               | 2.5.5.24354    | 1,0 MB    | <a href="#">View</a> |
| <input type="checkbox"/> Distech Controls Edypse MQTT Package  | Not installed |               | 2.5.5.24354    | 78,2 kB   | <a href="#">View</a> |
| <input type="checkbox"/> Distech Controls Edypse Remote Tunneling Package  | Not installed |               | 2.5.5.24354    | 6,8 MB    | <a href="#">View</a> |
| <b>Eclipse Facilities (formerly ECLYPSE Building Intelligence) - ECY-APEX Packages</b>                                 |               |               |                |           |                      |
| <input type="checkbox"/> Distech Controls Edypse OS Package - APEX   | Not installed |               | 2.5.5.24355    | 59,2 MB   | <a href="#">View</a> |
| <input type="checkbox"/> Distech Controls Edypse Framework Package - APEX  | Not installed |               | 2.5.5.25027    | 88,2 MB   | <a href="#">View</a> |
| <input type="checkbox"/> Distech Controls Edypse ECY-APEX Bundle   | Up to date    | 2.5.5.1       | 2.5.5.1        | 208,1 MB  |                      |
| <b>Eclipse Facilities (formerly ECLYPSE Building Intelligence) - ECY-S1000, 303, 4x0, 6x0, VAV, PTU, STAT Packages</b> |               |               |                |           |                      |
| <input type="checkbox"/> Distech Controls Edypse OS Package  | Not installed |               | 2.5.5.24355    | 75,4 MB   | <a href="#">View</a> |
| <input type="checkbox"/> Distech Controls Edypse Framework Package   | Not installed |               | 2.5.5.25027    | 86,3 MB   | <a href="#">View</a> |
| <input checked="" type="checkbox"/> Distech Controls Edypse ECY-S1000, 303, 4x0, 6x0, VAV, PTU Bundle                  | Up to date    | 2.5.5.1       | 2.5.5.1        | 222,6 MB  |                      |
| <b>Eclipse Facilities (formerly ECLYPSE Building Intelligence) - Horizon-C Packages</b>                                |               |               |                |           |                      |
| <input type="checkbox"/> Distech Controls Edypse OS Package - Horizon-C  | Not installed |               | 2.5.5.25007    | 196,8 MB  | <a href="#">View</a> |
| <input type="checkbox"/> Distech Controls Edypse Framework Package - Horizon-C   | Not installed |               | 2.5.5.25027    | 88,8 MB   | <a href="#">View</a> |
| <input type="checkbox"/> Distech Controls Edypse Display Package   | Not installed |               | 2.5.5.24354    | 96,5 kB   | <a href="#">View</a> |
| <input type="checkbox"/> Distech Controls Edypse HORIZON-C Bundle  | Up to date    | 2.5.5.1       | 2.5.5.1        | 307,6 MB  |                      |

Display mode: Show all files Install / Update

2 selected 0 to download 0 MB

Install / Update

39 % Cancel Downloading...

Effectuer la même opération pour télécharger tous les éléments souhaités.  
 Les installations vont s'effectuer successivement. Cliquer sur Next en fonction de la progression des installations.

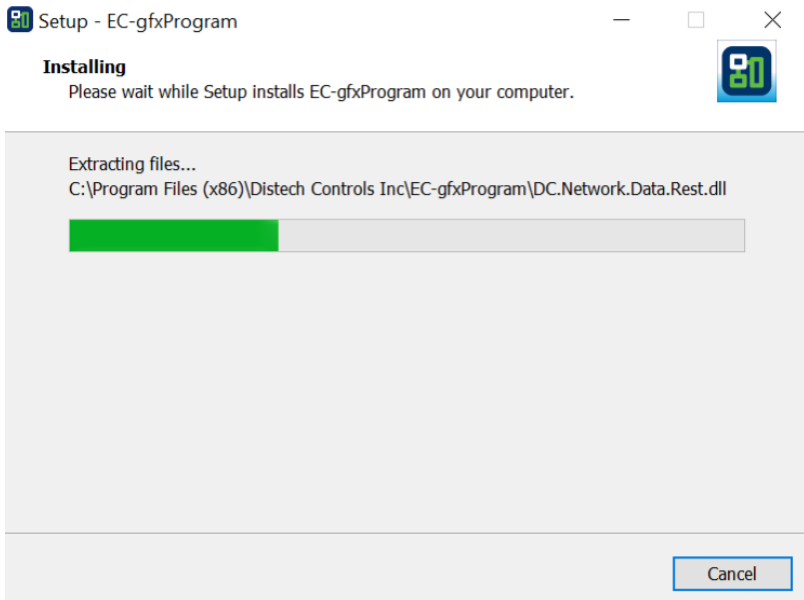

## 7. Téléchargement de Productivity Enhancing Tools

Productivity Enhancing Tools installé ;

- gfxApplications version x.x (library gfx)
- dcgfxApplications version x.x (templates EC-Net)
- ENVYSION projects version x.x
- BIM Files version x.x

Les fichiers ENVYSION et BIM sont installés sous MesDocuments\Distech Controls

- Celui-ci ne peut être installé que suite à l'installation de EC-gfxProgram

| File Name   | Information   | Local Version | Latest Version                             | File Size | File Details                |
|---|---------------|---------------|--|-----------|-----------------------------|
| <b>Applications</b>   |               |               |  |           |                             |
| <input type="checkbox"/> EC-Net 4 Pro and Supervisor 4.14                     | Not installed |               | <a href="#">4.14.0.162, see what's new</a> | 1,4 GB    | <a href="#">View readme</a> |
| <input type="checkbox"/> EC-Net 4 Pro and Supervisor 4.10                     | Not installed |               | 4.10.8.22                                  | 1,6 GB    | <a href="#">View readme</a> |
| <b>EC-Net Support Pack</b>  |               |               |  |           |                             |
| <input type="checkbox"/> Distech Controls EC-Net Support Pack                 | Not installed |               | 4.13.24233                                 | 9,6 MB    | <a href="#">View readme</a> |
| <input type="checkbox"/> Distech Controls EC-Net BACnet AWS OWIS Support Pack | Not installed |               | 4.12.22297                                 | 734,6 kB  | <a href="#">View readme</a> |
| <b>EC-Net Designer</b>  |               |               |  |           |                             |
| <input type="checkbox"/> Distech Controls EC-Net Designer                     | Not installed |               | 5.0.24191                                  | 160,4 MB  | <a href="#">View readme</a> |
| <b>EC-Net ECLYPSE Driver</b>  |               |               |  |           |                             |
| <input type="checkbox"/> Distech Controls ECLYPSE Driver                      | Not installed |               | 1.1.24046                                  | 10,0 MB   | <a href="#">View readme</a> |
| <b>Productivity Enhancing Tools</b>   |               |               |  |           |                             |
| <input checked="" type="checkbox"/> Productivity Enhancing Tools              | Up to date    | 3.11.24185    | 3.11.24185                                 | 140,9 MB  | <a href="#">View readme</a> |
| <b>Space Dynamix</b>  |               |               |  |           |                             |
| <input type="checkbox"/> Distech Controls Space Dynamix                       | Not installed |               | 1.5.24163                                  | 9,5 MB    | <a href="#">View readme</a> |
| <b>Atrius Building Insights Niagara Connector</b>                             |               |               |  |           |                             |
| <input type="checkbox"/> Atrius Building Insights Niagara Connector           | Not installed |               | 1.4.24054                                  | 4,8 MB    | <a href="#">View readme</a> |

Attention : si l'application EC-Net n'est pas installé sur votre ordinateur, décochez les éléments "dc" et « commissioning » de l'installation.

## 8. Téléchargement des autres firmware et mises à jour

Depuis Software Center télécharger tous les firmware nécessaires à votre projet.

L'intérêt de les installer proprement sur votre PC est multiple :

- Mettre à jour les produits installés ou reçus.
- Vérifier si une mise à jour de firmware est disponible, dans ce cas la ligne de l'élément correspondant sera de couleur rouge. Le lien "View Read Me" vous permettra de lire les nouvelles fonctionnalités apportées à ce nouveau firmware.

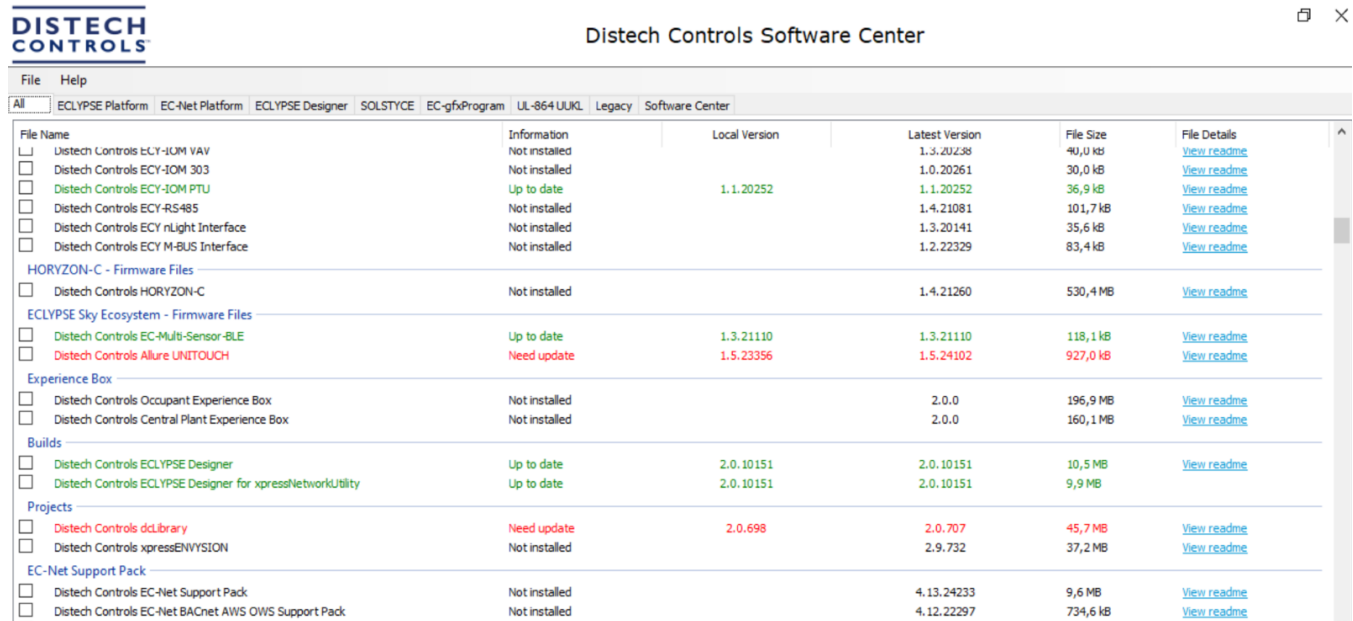

| File Name   | Information   | Local Version | Latest Version | File Size | File Details                |
|---|---------------|---------------|----------------|-----------|-----------------------------|
| <input type="checkbox"/> Distech Controls ELY-IOM VAV                               | Not installed |               | 1.3.20238      | 40,0 kB   | <a href="#">View readme</a> |
| <input type="checkbox"/> Distech Controls ELY-IOM 303                               | Not installed |               | 1.0.20261      | 30,0 kB   | <a href="#">View readme</a> |
| <input type="checkbox"/> Distech Controls ELY-IOM PTU                               | Up to date    | 1.1.20252     | 1.1.20252      | 36,9 kB   | <a href="#">View readme</a> |
| <input type="checkbox"/> Distech Controls ELY-RS485                                 | Not installed |               | 1.4.21081      | 101,7 kB  | <a href="#">View readme</a> |
| <input type="checkbox"/> Distech Controls ELY rLight Interface                      | Not installed |               | 1.3.20141      | 35,6 kB   | <a href="#">View readme</a> |
| <input type="checkbox"/> Distech Controls ELY M-BUS Interface                       | Not installed |               | 1.2.22329      | 83,4 kB   | <a href="#">View readme</a> |
| <b>HORYZON-C - Firmware Files</b>   |               |               |                |           |                             |
| <input type="checkbox"/> Distech Controls HORYZON-C                                 | Not installed |               | 1.4.21260      | 530,4 MB  | <a href="#">View readme</a> |
| <b>ECLYPSE Sky Ecosystem - Firmware Files</b>                                       |               |               |                |           |                             |
| <input type="checkbox"/> Distech Controls EC-Multi-Sensor-BLE                       | Up to date    | 1.3.21110     | 1.3.21110      | 118,1 kB  | <a href="#">View readme</a> |
| <input type="checkbox"/> Distech Controls Allure UNITOUCH                           | Need update   | 1.5.23356     | 1.5.24102      | 927,0 kB  | <a href="#">View readme</a> |
| <b>Experience Box</b>   |               |               |                |           |                             |
| <input type="checkbox"/> Distech Controls Occupant Experience Box                   | Not installed |               | 2.0.0          | 196,9 MB  | <a href="#">View readme</a> |
| <input type="checkbox"/> Distech Controls Central Plant Experience Box              | Not installed |               | 2.0.0          | 160,1 MB  | <a href="#">View readme</a> |
| <b>Builds</b>   |               |               |                |           |                             |
| <input type="checkbox"/> Distech Controls ECLYPSE Designer                          | Up to date    | 2.0.10151     | 2.0.10151      | 10,5 MB   | <a href="#">View readme</a> |
| <input type="checkbox"/> Distech Controls ECLYPSE Designer for xpressNetworkUtility | Up to date    | 2.0.10151     | 2.0.10151      | 9,9 MB    | <a href="#">View readme</a> |
| <b>Projects</b>   |               |               |                |           |                             |
| <input type="checkbox"/> Distech Controls ddLibrary                                 | Need update   | 2.0.698       | 2.0.707        | 45,7 MB   | <a href="#">View readme</a> |
| <input type="checkbox"/> Distech Controls xpressENVYSION                            | Not installed |               | 2.9.732        | 37,2 MB   | <a href="#">View readme</a> |
| <b>EC-Net Support Pack</b>  |               |               |                |           |                             |
| <input type="checkbox"/> Distech Controls EC-Net Support Pack                       | Not installed |               | 4.13.24233     | 9,6 MB    | <a href="#">View readme</a> |
| <input type="checkbox"/> Distech Controls EC-Net BACnet AWS OWS Support Pack        | Not installed |               | 4.12.22297     | 734,6 kB  | <a href="#">View readme</a> |

## 9. Applications Mobiles

Pour optimiser les interventions d'intégration, d'exploitation et de maintenance ainsi que pour l'utilisateur final, certaines applications mobiles sont disponibles.

Téléchargez les applications suivantes depuis App Store ou Google Play.

- MyDCControl
- Eclipse mobile
- xpressNetworkCompanion
- Personify



FIN

Cette note d'application vise à fournir des renseignements généraux sur un ou des sujets en particulier et non à le(s) traiter de manière exhaustive.

Par conséquent, les informations contenues dans ce document ne sont pas destinées à servir de référence pour la conception d'un produit, logiciel ou autre application d'ingénierie professionnelle ou de services.

Distech Controls, les logos Distech Controls, Open-to-Wireless, Innovative Solutions for Greener Buildings sont des marques déposées de Distech Controls Inc. LonWorks, LNS et LonMark sont des marques déposées de Echelon Corporation. BACnet est une marque déposée de ASHRAE. BTL est une marque déposée du Groupement BACnet. Niagara<sup>AX</sup> Framework est une marque déposée de Tridium Inc. EnOcean est une marque déposée de EnOcean GmbH. DALI est une marque déposée de AG-DALI (ZVEI). Toutes les autres marques sont la propriété de leurs déposants.